

INSTRUCCIONES PARA INSTALACIÓN DE CERRADURAS TUBULARES

PARA USARSE EN PUERTAS DESDE 1 ¼" HASTA 2" (32mm-51mm)

1. MARQUE LA PUERTA

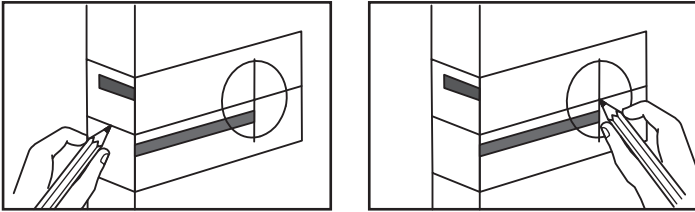

- Marque la puerta aproximadamente a 914mm (36") desde el piso. Doble la plantilla siguiendo la línea de doblez. Coloque el centro de la plantilla en la posición marcada.
- Marque el centro del orificio de la plantilla en el costado de la puerta: para posiciones (backset) de 60mm (2 3/8"), 70mm (2 ¾") y 127mm (5").
- Marque el centro del orificio de la plantilla en el canto de la puerta.

2. HAGA LOS ORIFICIOS

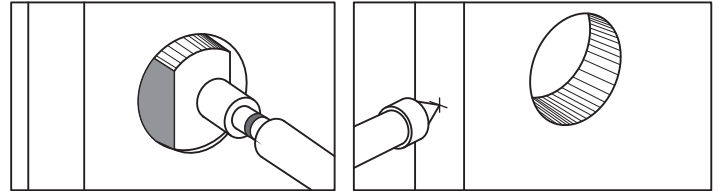

- Haga un orificio de 54mm (2 1/8") a través del costado de la puerta. Se recomienda que el orificio debe ser hecho por ambos costados para prevenir rupturas.
- Haga un orificio de 25mm (1") en el centro del canto de la puerta.

3. INSTALE EL PESTILLO

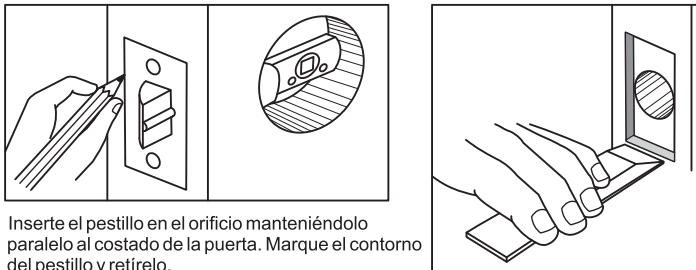

- Inserte el pestillo en el orificio manteniéndolo paralelo al costado de la puerta. Marque el contorno del pestillo y retírelo.
- Cincele el área marcada a una profundidad de aproximadamente 3mm (1/8") o hasta que la superficie plana del pestillo esté rasante con el canto de la puerta.
- Inserte el pestillo y fíjelo con tornillos.

4. INSTALE LA CONTRA

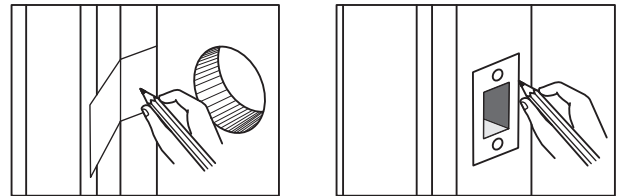

- Inserte el extremo de la plantilla en el plano del pestillo, cierre la puerta hasta el tope. Marque la plantilla desde el borde y localice la abertura de la contra. Localice la línea central de los tornillos y el orificio de 25mm (1").
- Haga el orificio de 25mm (1") con una profundidad mínima de 12.5mm (1/2") en el marco sobre la línea de centros de los tornillos.
- Alinee los orificios de los tornillos de la contra con la línea de centros del marco.
- Marque el contorno de la contra y cincele 1.5mm (1/16") de profundidad.
- Instale la contra y fíjela con tornillos.

5. INSTALE LA PERILLA / MANIJA EXTERIOR

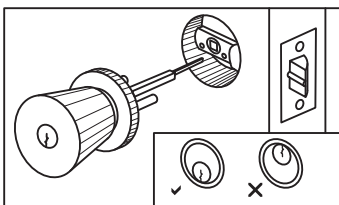

- Inserte la perilla/manija con la lengüeta de torsión dentro del pestillo, asegurándose que los vástagos estén en posición horizontal para que pasen a través de los orificios de la caja del pestillo.

- Presione contra la puerta.

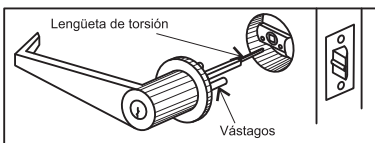

6. INSTALE LA PERILLA / MANIJA INTERIOR

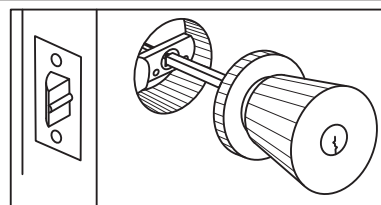

- Instale la perilla/manija interior y la roseta colocándola en la lengüeta de torsión y alineando los orificios de los tornillos con los vástagos. Presione contra la puerta. Inserte los tornillos y asegúrese de que las manijas estén en posición horizontal. Primero apriete el tornillo más cercano al canto de la puerta, después apriete el otro hasta que la cerradura esté firme.

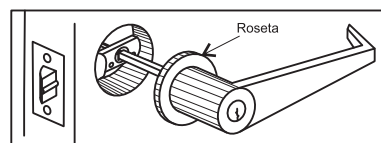

PESTILLO UNIVERSAL PARA CERRADURAS TUBULARES

Las instrucciones para el ajuste del pestillo aplican sólo cuando el pestillo ajustable es instalado. El pestillo se presenta en posición estándar de fábrica de 60mm (2 3/8"). Para ajustarlo a 70mm (2 3/4"), jale la leva hasta la posición de 70mm. Para ajustar de nuevo a la posición de 60mm empuje la leva hasta regresarla a la posición de 60mm.

PRECAUCIÓN: Asegúrese siempre de mantener la leva en la posición correcta (alineada) durante el ajuste.

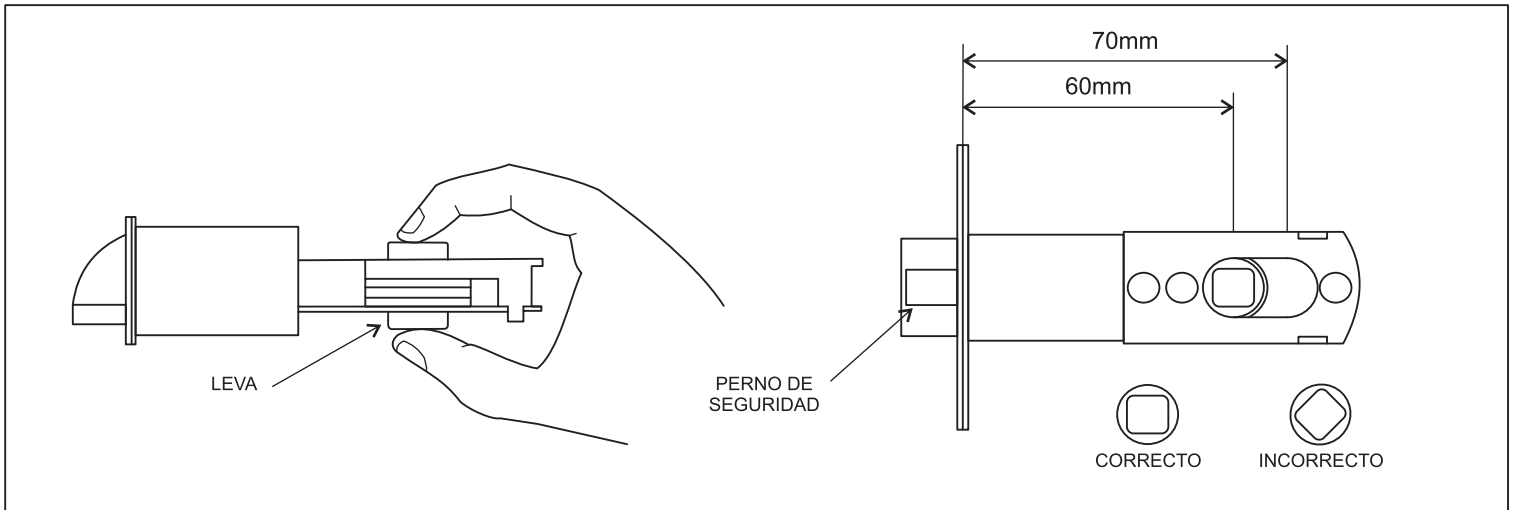

VERIFIQUE EL SENTIDO DE APERTURA DE LA PUERTA

